Tidlig varslingsskår-nyfødt (TVS-N)
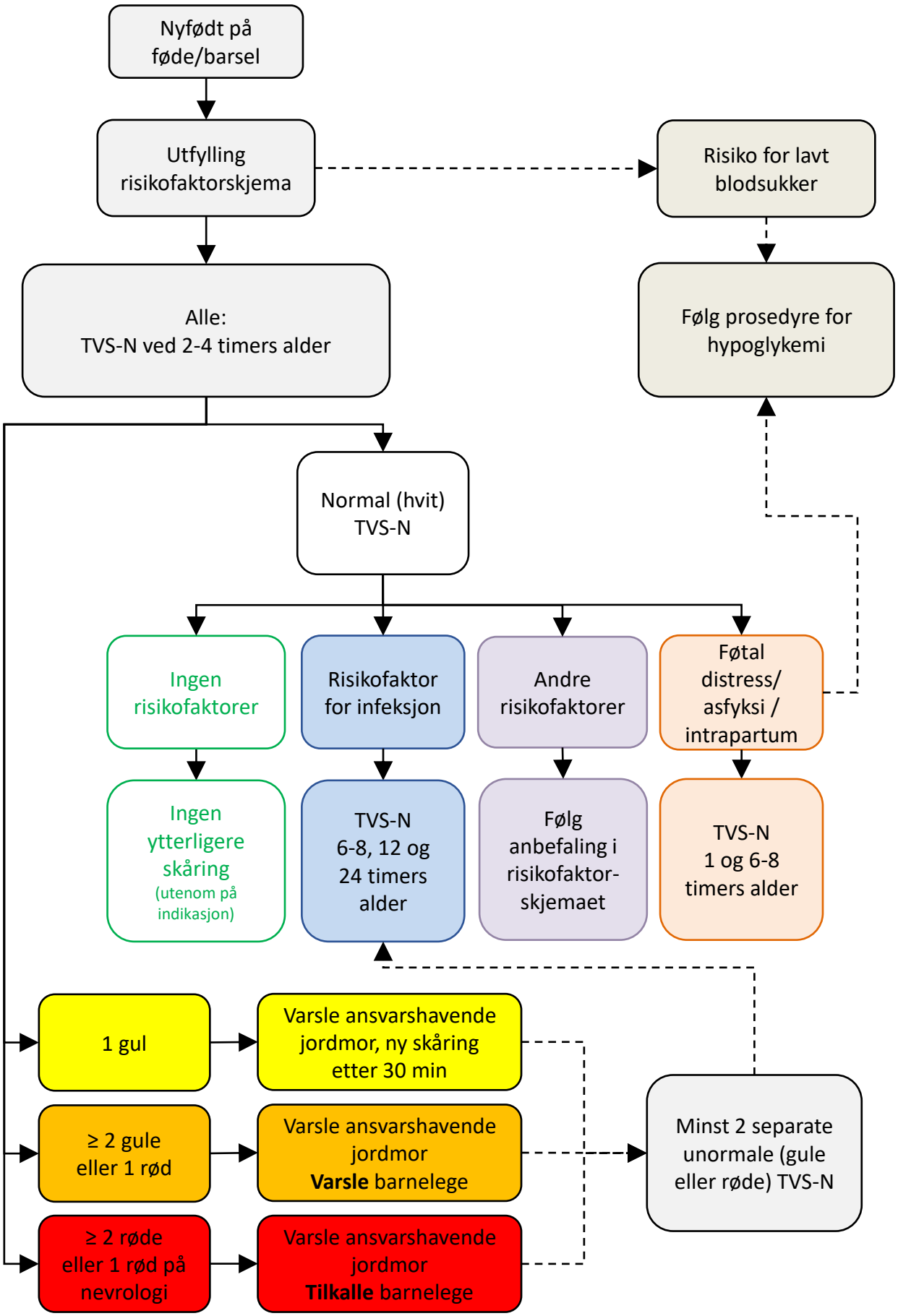
FLYTSKJEMA